

EIENDOMSSKATT ROLLAG

Foreløpige tall for klagebehandling (14.04.09) med ny vedtatt skattesats 2,5 promille

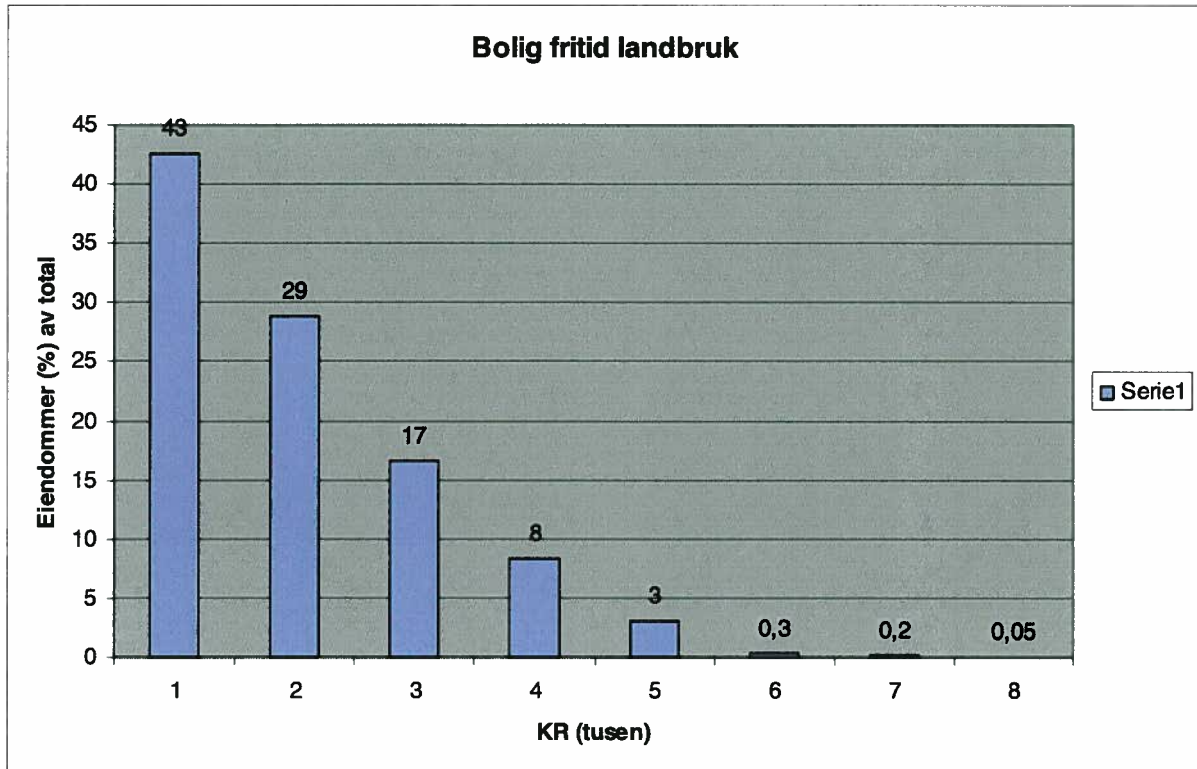

Diagram 1. Viser %- vis skattefordeling i kr innen eiendomskategori (bolig, fritid, landbruk)

Kommentar: 89 % av eiendomsbesitterne har inntil 3000 kr i eiendomsskatt. 10 % har 3-5000 kr

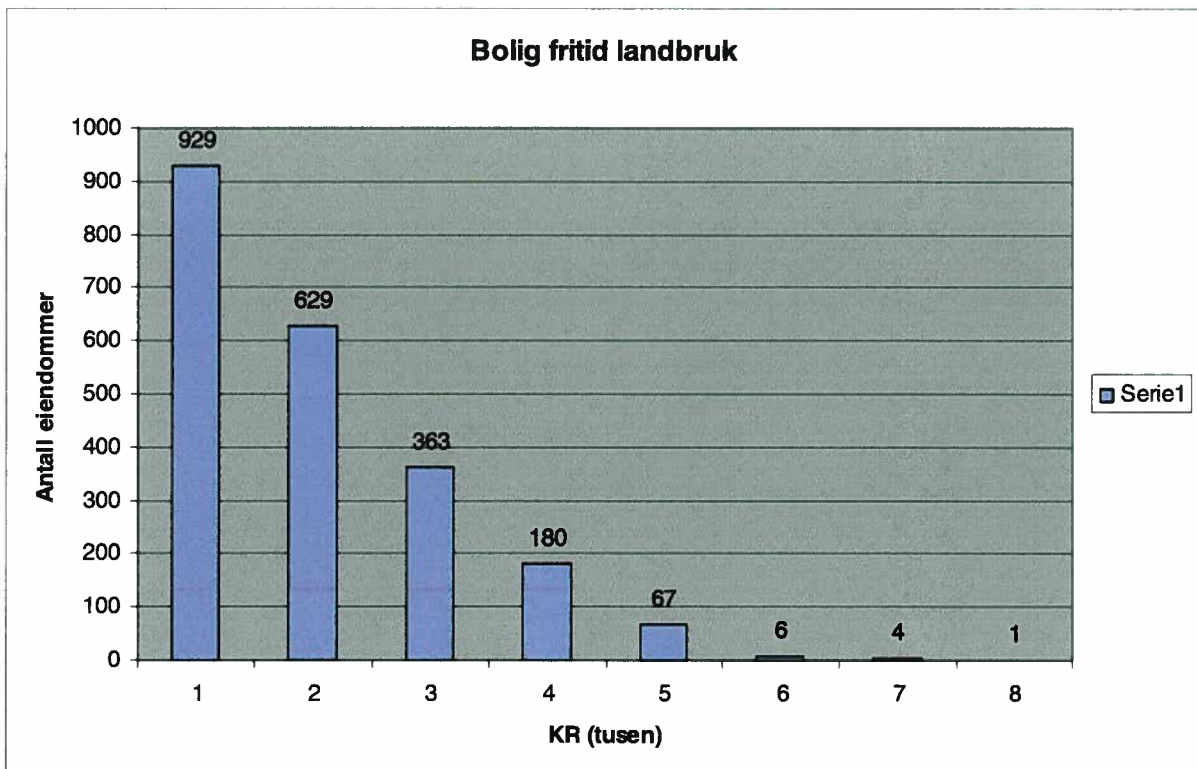

Diagram 2: Viser antall eiendommer innen eiendomskategori (bolig, fritid, landbruk) med ulike av skattenivå

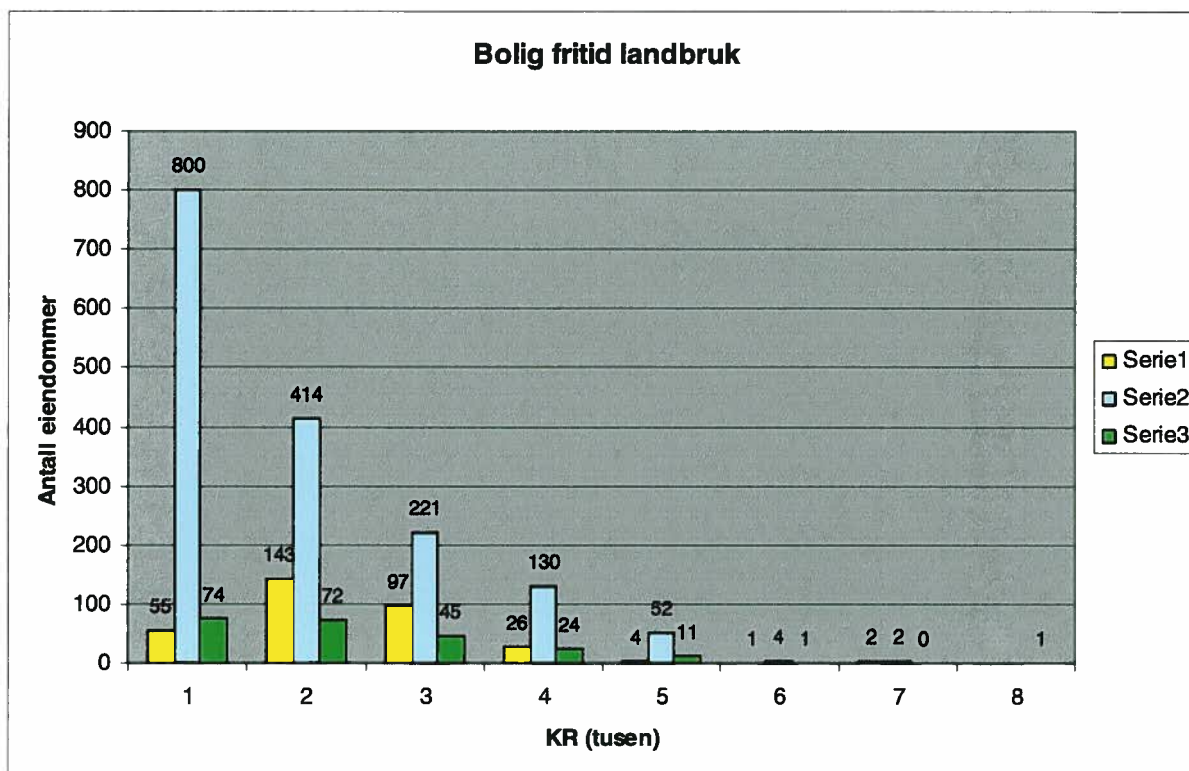
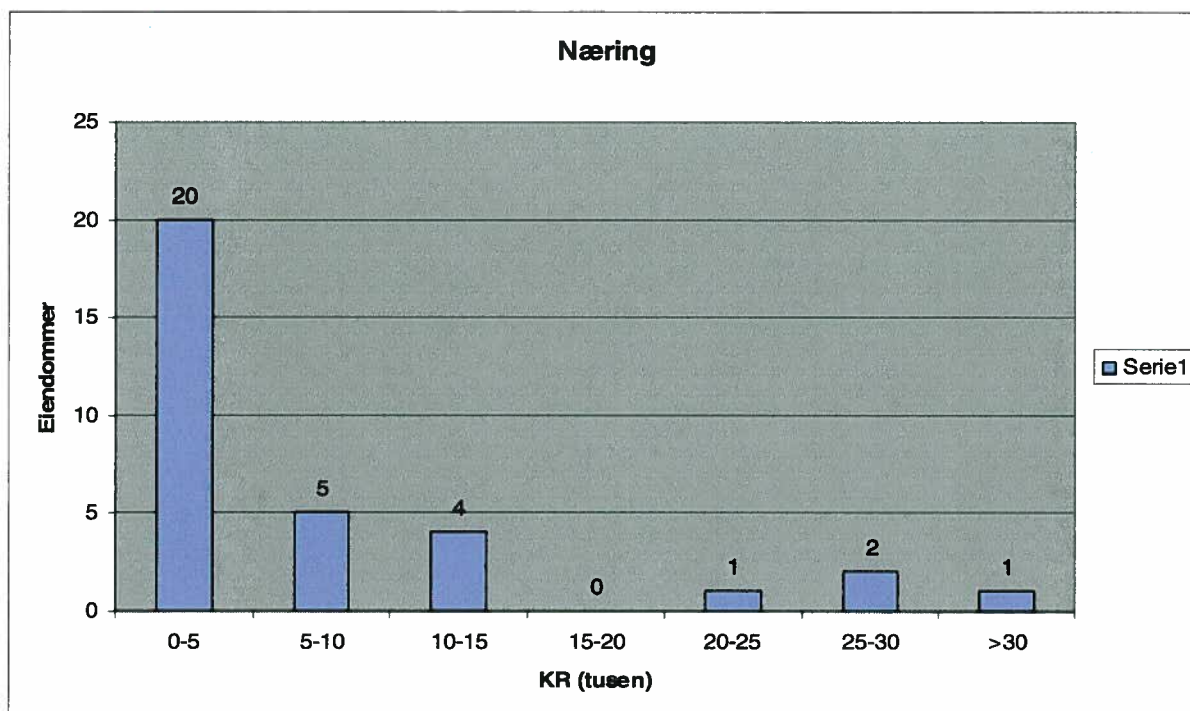

Diagram 3: Søylen i diagram 2 er oppsplittet på bolig, fritid og landbruk innen de ulike av skattenivå.

Tabellgrunnlag bolig fritid landbruk:

Kategori	Ant. eiendommer	Gj. takst	Gj. skatt v/ 2,5 o/oo
Bolig	328	731 000	1 829
Fritid	1622	578 000	1 446
Landbruk	228	691 000	1 729
Total	2179	613 000	1 533



Tabellgrunnlag næring:

Kategori	Ant. eiendommer	Gj. takst	Gj. skatt v/ 7,0 o/oo
Næring ink KA	33	1 405 000	9 839
Næring eks KA	32	887 000	6 209